

- Le logiciel ELECTIONS assure la gestion des listes électorales politiques et de l'organisation locale des scrutins.
- Le logiciel ELECTIONS offre tous les outils modernes de gestion des électeurs : Bureautique en liaison avec Word®, statistiques, listes et requêtes avec export sur Excel®.

ELECTION La maîtrise de votre liste électorale



Une gestion claire et optimisée

Travaux des Commissions Administratives : inscriptions, radiations, changements de bureau, édition des tableaux de mouvements et des états statistiques, des avis d'inscription ou de radiation, des notifications de radiations.

Recherche multi critères possible ou par tranches à partir des zones qui composent la fiche de l'électeur (par date d'inscription ou radiation, motif, date de commission, dates de naissances, etc.)

Le logiciel **ELECTIONS** intègre les fonctions de traitement de texte en liaison avec Word® pour établir les récépissés d'inscriptions, les avis d'inscription INSEE (A2, A3), les attestations de perte de carte, etc.

Gestion des cartes non retirées avec édition d'une liste d'émargement et inscription des électeurs inscrits dans les centres de votes à l'étranger.

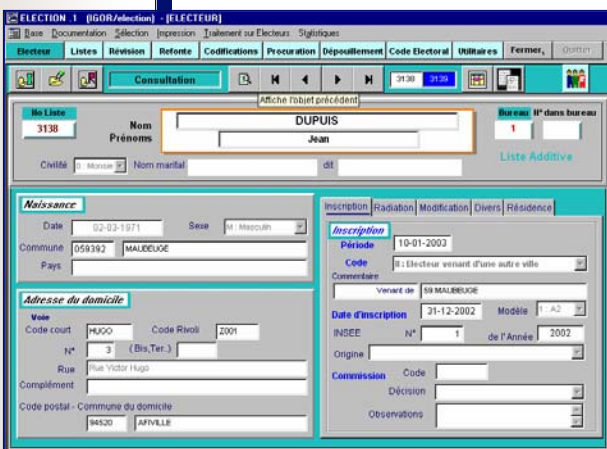

Gestion des scrutins

Edition des listes électorales ou d'émargement en format A4 ou A3, des cartes d'électeur.

Préparation des scrutins : édition des étiquettes de propagande, gestion des procurations et des cartes non distribuées.

Gestion du vote par procuration.

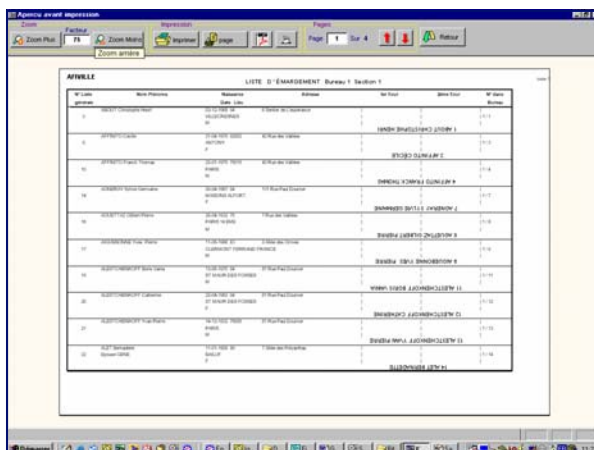



Les outils du logiciel ELECTIONS

Les travaux de refonte sont entièrement automatiques.

Les travaux de dépouillement : centralisation et édition des résultats, répartition des sièges lors des élections municipales, centralisation des cantonales pour les chefs lieux de canton.

La gestion des bureaux : possibilité de simulation de découpage électoral.

Transfert à l'INSEE

E.I.M.I. : "Echange d'Informations entre les Mairies et l'Insee", permet d'adresser les avis d'inscription et de radiation (modèles A2-A3-B2) à l'INSEE et de recevoir en contrepartie les demandes de mise à jour (modèle C) sur support magnétique.

Des outils d'exploitation de données ELECTIONS

Listes et Statistiques

Les listes et requêtes sont entièrement paramétrable par l'utilisateur grâce à un outil convivial intégré en français.

Possibilité d'export des données dans Excel® avec mise en forme automatique ou en fichier ASCII.

Toutes les données saisies sont exploitables sous forme statistiques: Age, sexe, bureau de vote, motif d'inscription, etc.

Mise à disposition de statistiques croisées sur l'ensemble des critères.

Personnalisation des graphes, légendes ...

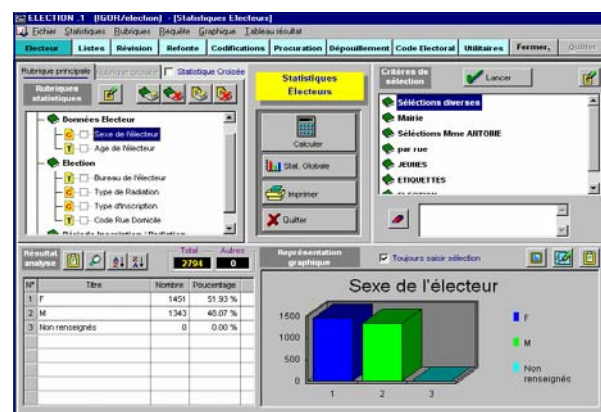
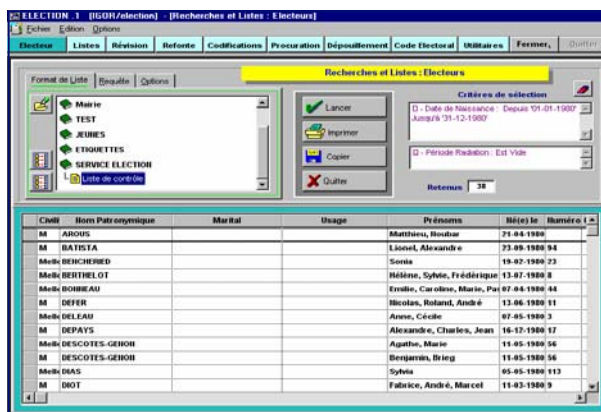

AGENCE FRANCAISE INFORMATIQUE
 35 RUE DE LA MAISON ROUGE
 77185—LOGNES
 Tél : 01.60.17.12.34
 Fax : 01.64.62.01.31

